CONTATTI | PUBBLICITÀ | RSS | TERMINI account

CALABRIA | CATANZARO | COSENZA | CROTONE | REGGIO | VIBO | EVENTI | VIDEO | RUBRICHE

CN24 direttore responsabile Vincenzo Ruggiero

ROMOLO Infoline: 0962 80322 Da lunedì a venerdì dalle 14 alle 17 romolohospital.com Centro di Eccellenza per la Chirurgia Mininvasiva

"World Wide Mafia": la 'ndrangheta va in tv, una docuserie d'inchiesta firmata Disney+

Processo Aemilia, quattro ergastoli per la guerra di mafia del 1992

Cetraro. Sottoposto a fermo il 28enne che ha accoltellato la madre

Cetraro, accoltella la madre al culmine di una lite

NEWS

MICHELE AFFIDATO GRAFO MyAFFIDATO micheleaffidato.it

cerca... CERCA

Covid, per l'Ecdc solo la Calabria è da zona rossa

1 OTTOBRE 2021, 13:32 | CALABRIA | ATTUALITÀ

stampa

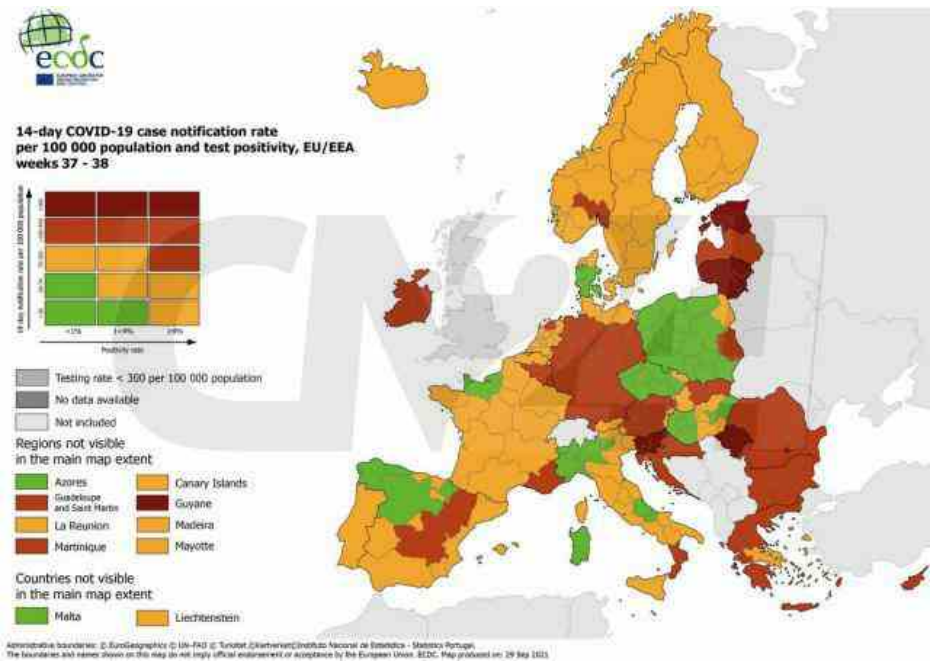

Nonostante i **dati positivi** presentati dalla Fondazione Gimbe, che hanno certificato un netto miglioramento della situazione in Calabria (LEGGI), arriva un'altro report settimanale che espone tutt'altro dato. È la consueta mappa di rischio redatta dall'*European Centre for Disease Prevention and Control*, che con i dati aggiornati a ieri, 30 settembre, continua ad **includere la Calabria in zona rossa**.

Nello specifico, in Calabria si continuano a **registrare troppi casi** di incidenza ogni 100 mila abitanti, ma anche un numero elevato di **nuovi contagi**. Pesa, inoltre, lo **scarso numero di vaccinazioni** e lo **scarso numero di test** processati a livello regionale. Dati che ci rendono **l'unica regione italiana in zona rossa**: il resto d'Italia è tinto di giallo, mentre Valle d'Aosta, Piemonte, Lombardia, Liguria, Provincia Autonoma di Trento, Abruzzo, Molise e Sardegna, entrate tutte in zona verde.

CORONAVIRUS

Tweet

© RIPRODUZIONE RISERVATA

IONA+DENT LA MEDICINA DEL SORRISO
L'apparecchio dentale invisibile...
Studio Odontoiatrico Dr. Antonio Iona Via VIII Marzo, 31 Rocca di Neto (Kr) Contatto: 0962 80244

L'Università di Reggio Calabria MEDITERRANEA LA RICCHEZZA DELLE ORIGINI

CN24 MIGLIORE WEB-TV DI INFORMAZIONE D'ITALIA 2012

MICHELE AFFIDATO GRAFO MyAFFIDATO micheleaffidato.it

ALTRE NOTIZIE DAL TEMA

Covid. Nuova ordinanza della Santelli: i calabresi possono rientrare a casa
30 aprile 2020

Covid. Parte la Fase 2, l'Italia si riapre a pezzi. Conte: pronti aiuti per le imprese
26 aprile 2020

Covid, Fondazione Gimbe: in Calabria casi in peggioramento del 16,3%
26 agosto 2021

Covid, la Calabria da lunedì entra in "zona bianca"
18 giugno 2021

Covid, Spirlì e Longo: «Dati corretti, basta allarmismi»
11 maggio 2021

SPIDER-FIVE-119356135

Il presente documento e' ad uso esclusivo del committente.

Telpress Servizi di Media Monitoring

LINK ALL'ARTICOLO